

Område A

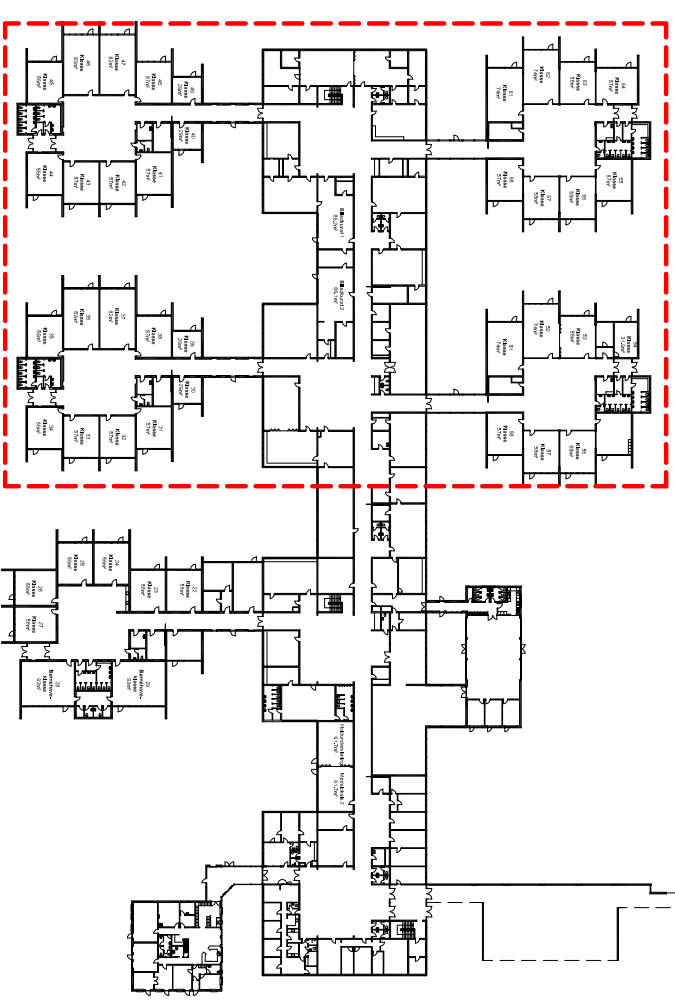
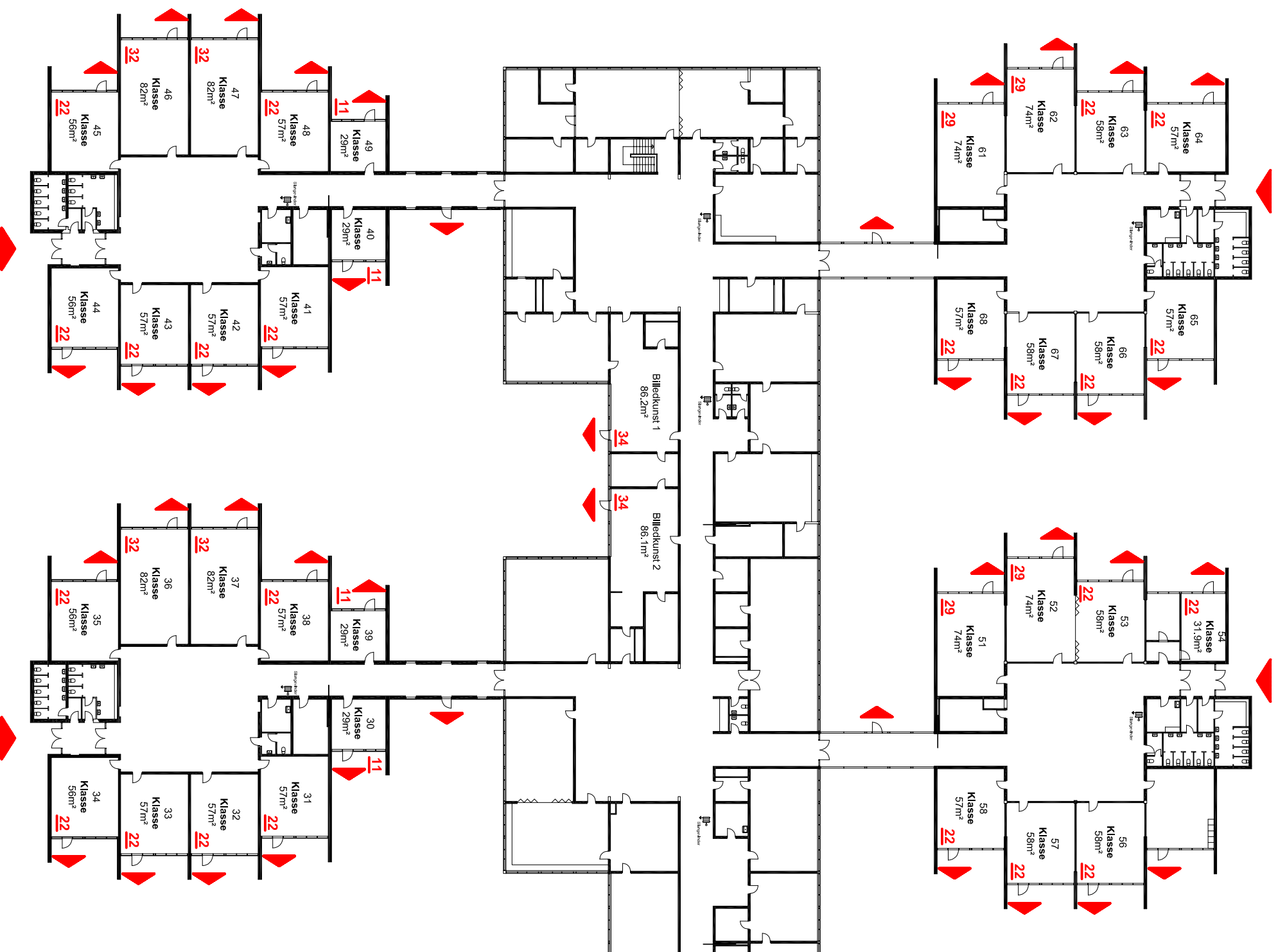

Område som er aktuelt ift. midlertidig overnatning

Rum med tekst angiver rum, hvori der kan ske overnatning.

▶ : Angiver bygningsens primære indgange samt flugtveje.

Angiv med **X** i hvilke rum der overnattes.

Angiv med tal hvor mange der overnatter i det pågældende rum.

NB.:
Rødt understreget tal angiver hvor mange der max. kan overnatte i det pågældende lokale.



Brønderslev Kommune
 Teknisk Forvaltning - Bygningskontoret
 Ny Rådhusplads 1
 9700 Brønderslev

Tlf. 99 45 45 45

Tegn. nr.:
2

Emne: **DRONNINGLUND SKOLE**
 Rørholtvej 20, 9330 Dronninglund
 Stueplan - Område A

Mål: -

Dato: 2023 Rev.: Rev.: Rev.: Rev.:

Sign.:
 Filnavn:
 Sag nr.: